

Organisme agréé
Electro-Test - Liège
Kerkstraat 33
1820 Melsbroek
Tél.: 04 223 06 66
Fax: 02 751 52 09
e-mail: info@electro-test.be

Luc Geelen
ELECTROTEST
Luc Geelen
Inspecteur
luc.geelen@electro-test.be
Csm 0499 C4 30 67

Adresse de l'installation électrique
Mme Steinbusch
Rue de Mendorp 3
4280 Thines
Tél.: 0495/88.84.02

Installateur
TIKELECSPRL
Route de Wavre, 105A
4280 Hannut
Tél.: 019 51 44 02 GSM: 0495 50 44 02
Fax: 019 51 44 02
e-mail: info@tikelec.be
TVA BE 0884.242.201

p. 1/9
Schéma unifilaire
Date: 16/12/2019
2 x 230V ~ 50Hz

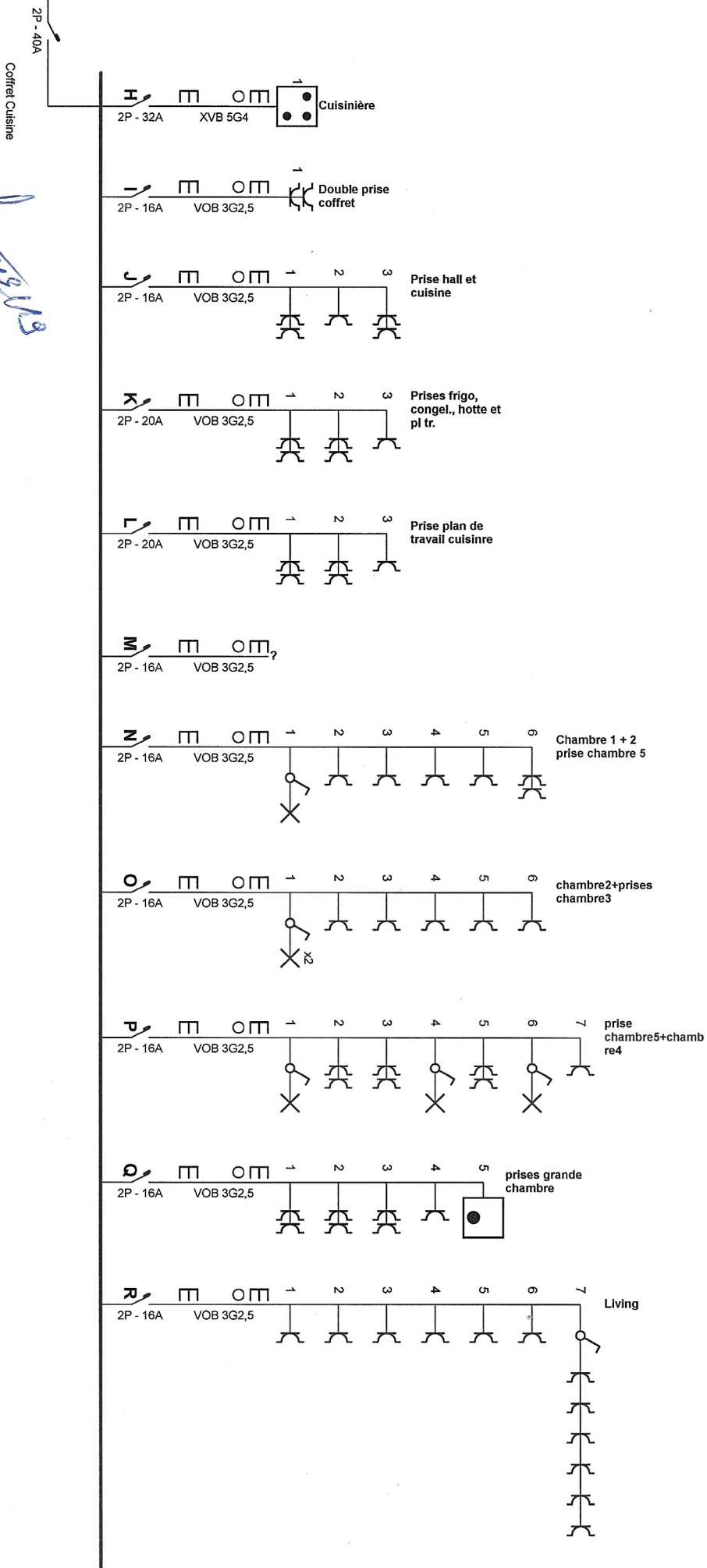

Organisme agréé
Electro-Test - Liège
Kerkstraat 33
1820 Melsbroek
Tél.: 04 223 06 66
Fax: 02 751 52 09
e-mail: info@electro-test.be

ELECTROTEST
LTD. G.B.N.
Info: 04 223 06 66
Fax: 02 751 52 09
e-mail: info@electro-test.be

Adresse de l'installation électrique
Mme Steinbusch
Rue de Merdorp 3
4280 Thines
Tél.: 0495/88.84.02

Installateur
TIKELECSPRL
Route de Wavre, 105A
4280 Hannut
Tél.: 019 51 44 02 GSM: 0495 50 44 02
Fax: 019 51 44 02
e-mail: info@tikelec.be
TVA BE 0884.242.201

p. 2/9
Schéma unifilaire
Date: 16/12/2019
2 x 230V ~ 50Hz

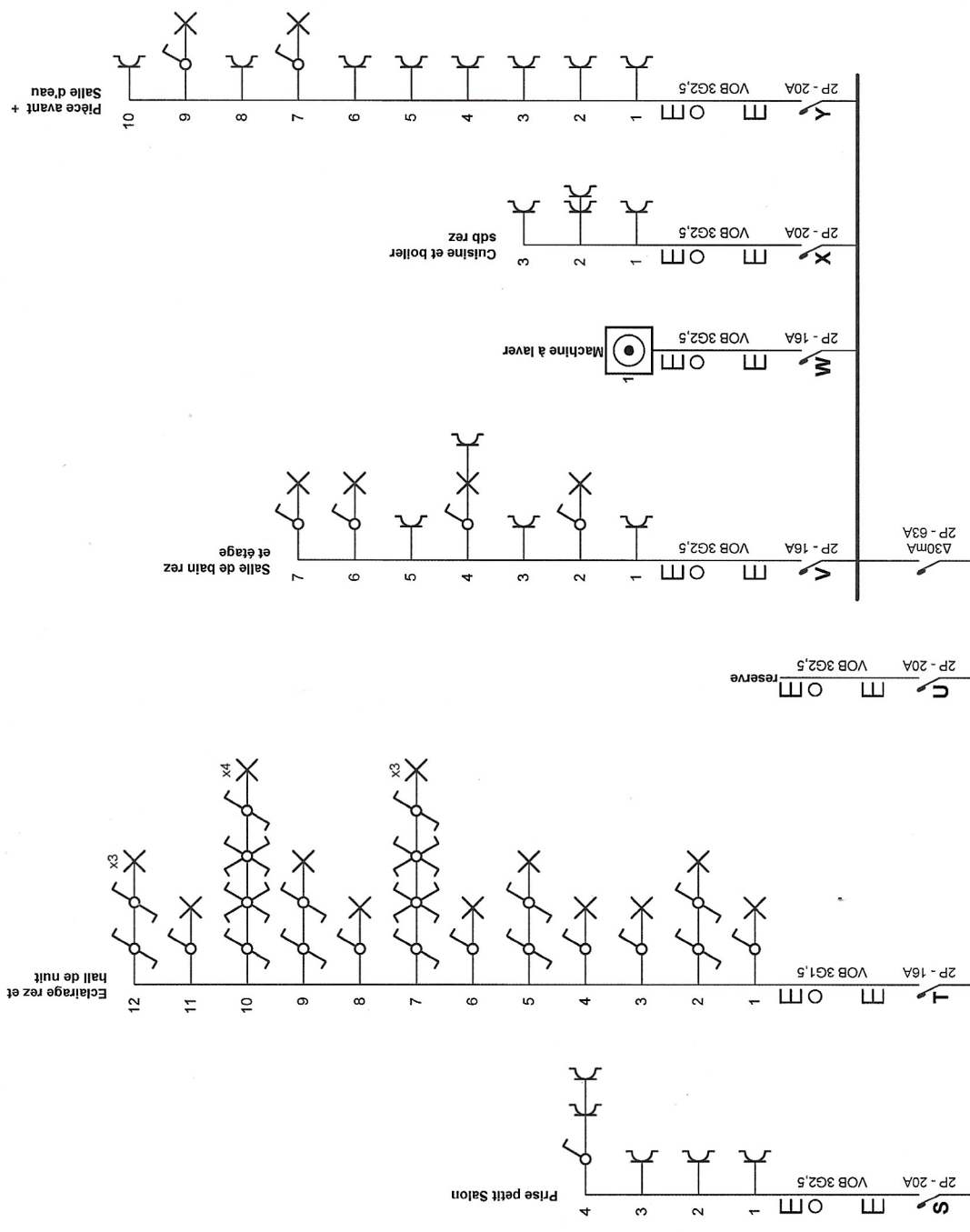

Organisme agréé
Electro-Test - Liège
Kerkstraat 33
1820 Melsbroek
Tél.: 04 223 06 66
Fax: 02 751 52 09
e-mail: info@electro-test.be

ELECTROTEST
Luc Geelen
Ingénieur
Ingénieur en Électricité
Ingénieur en Génie Électrique

Adresse de l'installation électrique
Mme Steinbusch
Rue de Mordorp 3
4280 Thisnes
Tél.: 0495/88.84.02

Installateur
TIKELECSPL
Route de Wavre, 105A
4280 Hannut
Tél.: 019 51 44 02 GSM: 0495 50 44 02
Fax: 019 51 44 02
e-mail: info@tikelec.be
TVA BE 0884.242.201

p. 3/9
Schéma unifilaire
Date: 16/12/2019
2 x 230V ~ 50Hz

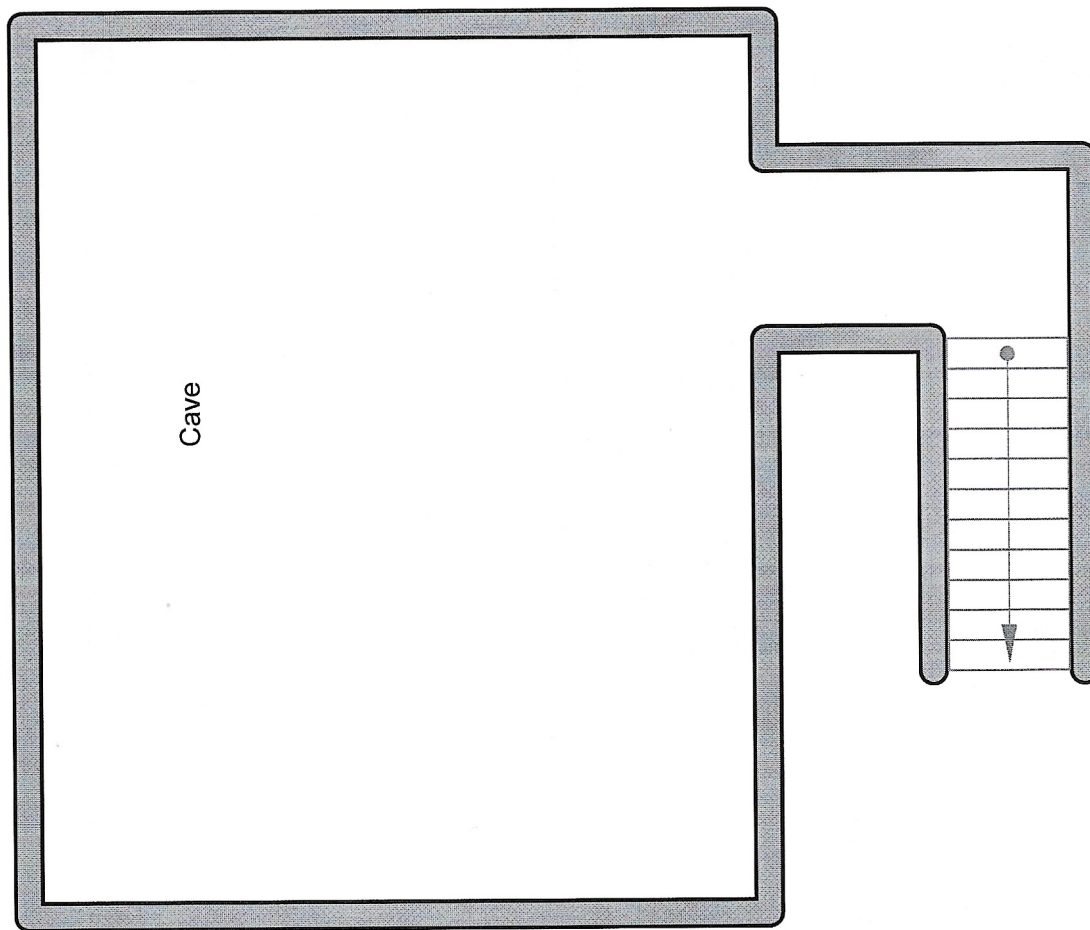

Organisme agréé
Electro-Test - Liège
Kerkstraat 33
1820 Melsbroek
Tél.: 04 223 06 66
Fax: 02 751 52 09
e-mail: info@electro-test.be

Adresse de l'installation électrique
Mime Steinbusch
Rue de Merdorp 3
4280 Thisnes
Tél.: 0495/88.84.02

Installateur
TIKELECSRL
Route de Wavre, 105A
4280 Hannut
Tél.: 019 51 44 02 GSM: 0495 50 44 02
Fax: 019 51 44 02
e-mail: info@tikelec.be
TVA BE 0884.242.201

p. 4/9
Schéma de position

Date: 16/12/2019

2 x 230V ~ 50Hz

Parking Rue

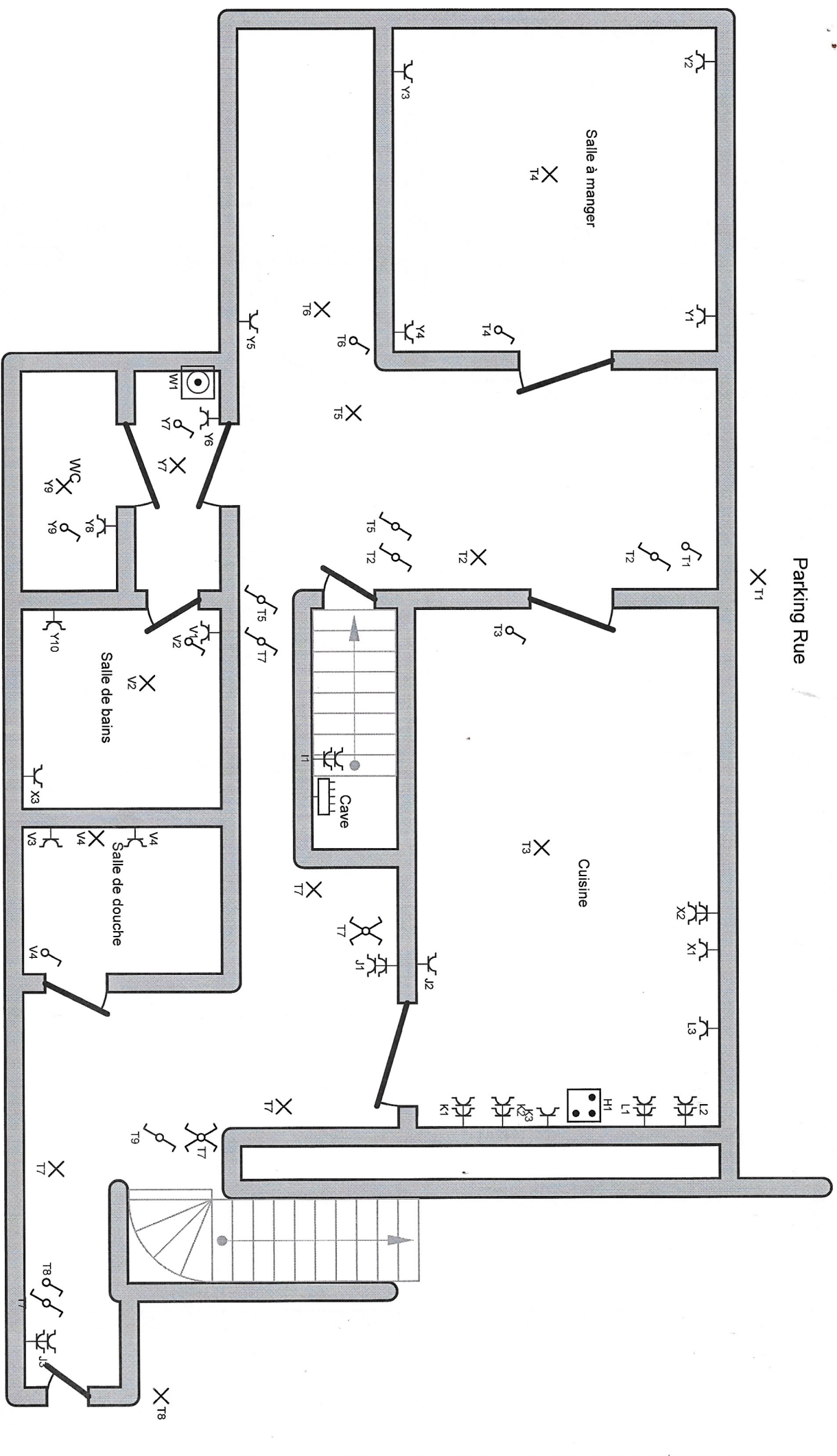

Organisme agréé

Electro-Test - Liège
Kerkstraat 33
1820 Melsbroek
Tél.: 04 223 06 66
Fax: 02 751 52 09
e-mail: info@electro-test.be



Adresse de l'installation électrique

Mme Steinbusch
Rue de Mordorp 3
4280 Thines
Tél.: 0495/88.84.02

Installateur

TIKELECSPRL
Route de Wavre, 105A
4280 Hannut
Tél.: 019 51 44 02 GSM: 0495 50 44 02
Fax: 019 51 44 02
e-mail: info@tikelec.be
TVA BE 0884.242.201

p. 5/9
Schéma de position

Date: 16/12/2019
2 x 230V ~ 50Hz

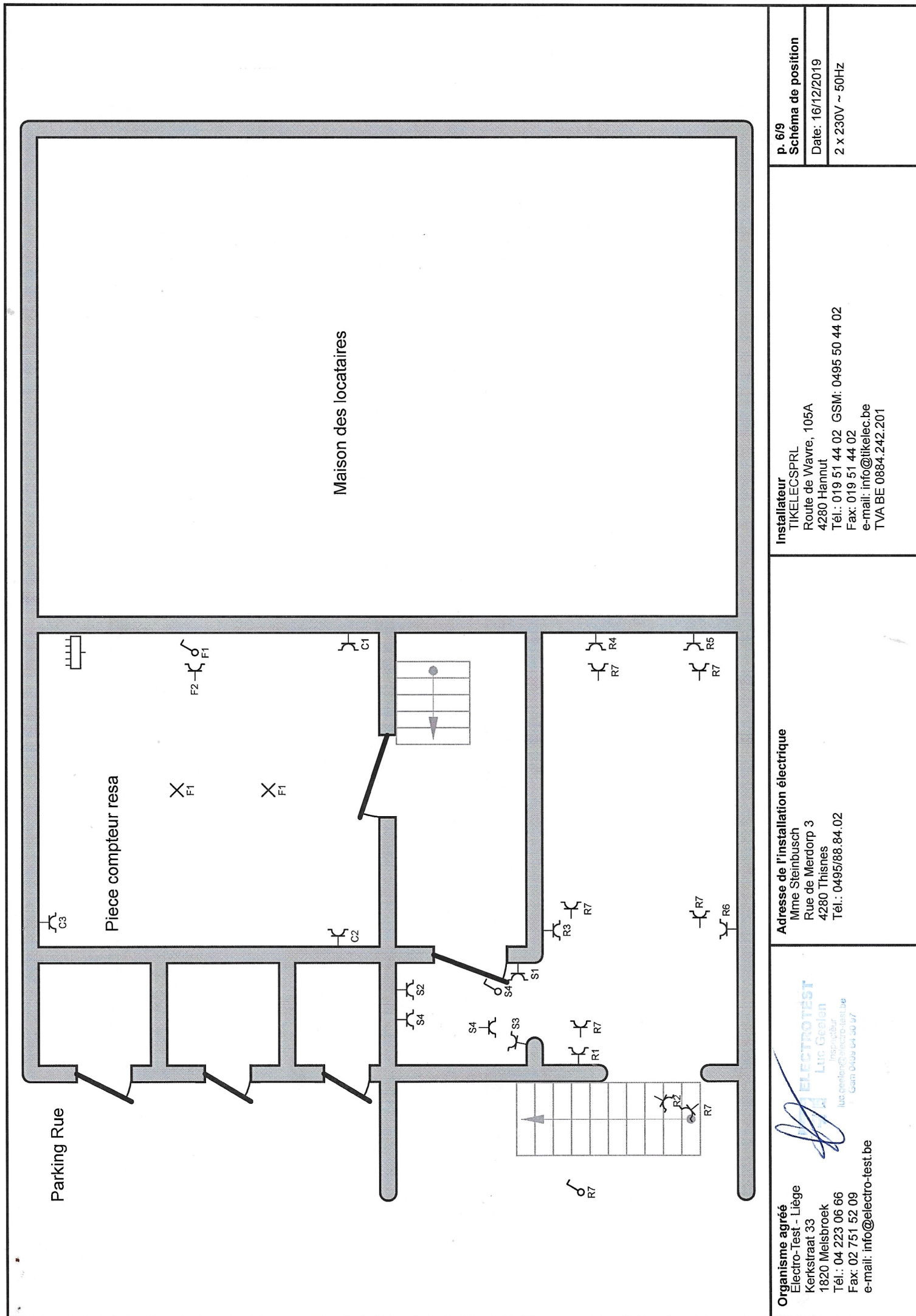

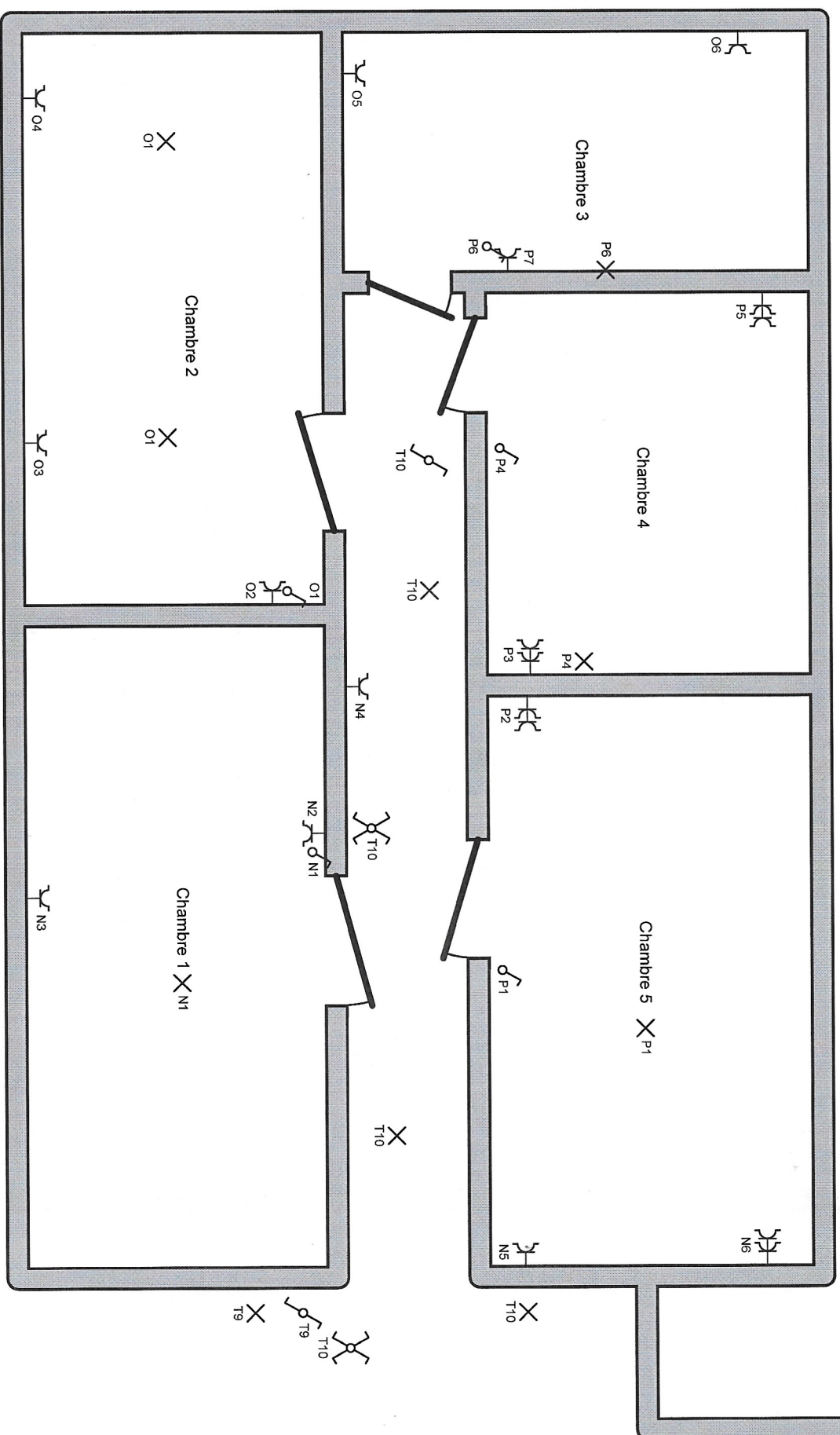

ELECTROTEST
Luc Geelen
Inspecteur
luc.geelen@electro-test.be
Wasm. Oude 04, 30 9/7
est.be

Installateur
TIKELECS PRL
Route de Wavre, 105A
4280 Hannut
Tél.: 019 51 44 02 GSM: 0495 50 44 02
Fax: 019 51 44 03

p. 7/9
Schéma de position
Date: 16/12/2019
2 x 230V ~ 50Hz

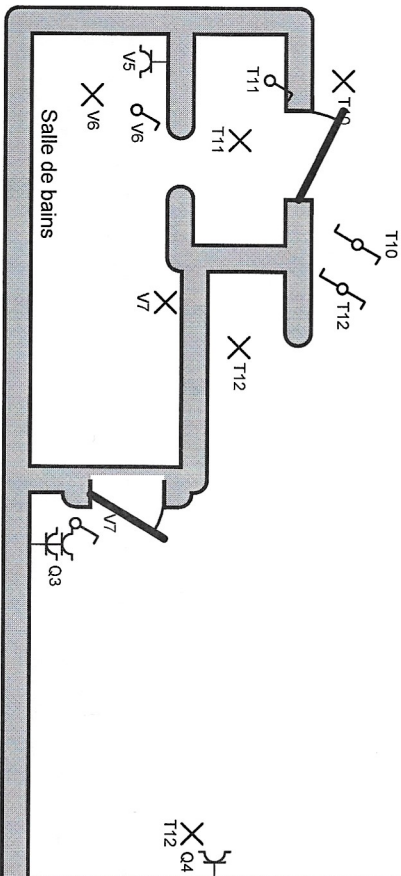

ELCOTPOST
Luc Oedien
Inspector
Inspection des Postes
Commissariat de la Police

Mme Steinbusch
Rue de Merdorp 3
4280 Thisnes
Tél.: 0495/88.84.01

TIKELECSPRL
Route de Wavre, 105A
4280 Hannut
Tél.: 019 51 44 02 GS
Fax: 019 51 44 02
e-mail: info@tikelec.be
TVA BE 0884.242.201

p. 8/9
Schéma de position
Date: 16/12/2019
2 x 230V ~ 50Hz

- A Protection coffret cave
- B Alim Garage
- C Prise local coffret
- D reserve
- E Boiler
- F Grenier et Lampe atelier
- G Commande contacteur
- H Cuisinière
- I Double prise coffret
- J Prise hall et cuisine
- K Prises frigo, congel., hotte et pl tr.
- L Prise plan de travail cuisine
- M ?
- N Chambre 1 + 2 prise chambre 5
- O chambre2+prises chambre3
- P prise chambre5+chambre4
- Q prises grande chambre
- R Living
- S Prise petit Salon
- T Eclairage rez et hall de nuit

- U reserve
- V Salle de bain rez et étage
- W Machine à laver
- X Cuisine et boiler sdb rez
- Y Pièce avant + Salle d'eau

Organisme agréé
 Electro-Test - Liège
 Kerksstraat 33
 1820 Melsbroek
 Tél.: 04 223 06 66
 Fax: 02 751 52 09
 e-mail: info@electro-test.be

Adresse de l'installation électrique
 Mme Steinbusch
 Rue de Mendorp 3
 4280 Thisnes
 Tél.: 0495/88.84.02

Installateur
 TIKELCSPRL
 Route de Wavre, 105A
 4280 Hannut
 Tél.: 019 51 44 02 GSM: 0495 50 44 02
 Fax: 019 51 44 02
 e-mail: info@tikelec.be
 TVA BE 0884.242.201

p. 9/9
Liste des circuits
 Date: 16/12/2019
 2 x 230V ~ 50Hz